

PORTAFOLIO DE SERVICIOS

El Centro de Psicología de la Institución Universitaria Politécnico Grancolombiano se encuentra especializado en prestar apoyo y acompañamiento a la comunidad universitaria en dinámicas psicológicas que afecten su funcionamiento en cualquiera de los entornos de interacción en los que se desenvuelve, así como también en el estudio de las aplicaciones tecnológicas y los instrumentos de medición que permitan la mediación para la generación de conocimiento transversal en las diferentes disciplinas. Este espacio es considerado un punto de encuentro para estudiantes e investigadores de la Institución y de otras instituciones quienes confluyen allí para hacer uso de los servicios, talleres, y equipos permitiéndoles recrear situaciones experimentales, con el fin de soportar contenidos académicos a través de prácticas de laboratorio, desarrollar conversatorios, seminarios y generar contenido para ser difundido a nivel académico.

OBJETIVO:

El Centro de Psicología busca brindar un acompañamiento a toda la comunidad universitaria garantizando apoyo a las diferentes necesidades psicológicas, y a los espacios de investigación que permitan la mediación para la generación de conocimiento transversal en las diferentes disciplinas.

SERVICIOS:

1. CONSEJERÍA PERSONAL

Desde este punto de vista el servicio de Consejería Personal implica Orientación Profesional y Asesorías Académicas sin establecer diagnósticos o seguimientos clínicos de ningún orden. Ofreciendo espacios grupales, talleres y actividades de promoción y prevención, en los cuales se abordan distintas temáticas de interés con el fin de garantizar el bienestar de la comunidad de la IUPG.

Tanto el servicio de Orientación Profesional como el de Asesorías Académicas y generación de talleres son dirigidos por un equipo de psicólogos con formación en psicología clínica y educativa. De igual manera, son estos psicólogos quienes deciden la remisión a instituciones externas en caso de que el usuario así lo requiera.

Todo el Servicio es orientado por el Coordinador del Centro de psicología, quien es el encargado de la planeación, organización, producción y control de la gestión de este servicio de la Institución, el cual retroalimenta el desarrollo y la calidad académica y permite a los estudiantes obtener experiencias laborales en su disciplina de estudio.

Cobertura: Aplica para todos los estudiantes, funcionarios y familiares en primer grado de consanguinidad de estudiantes y funcionarios sin de la Institución Universitaria Politécnico Grancolombiano.

La locación de este servicio se da en el Campus de la Universidad, Bloque B, Segundo Piso.

2. PROYECTO NECESIDADES PSICOLÓGICAS ESTUDIANTES IUPG

Esta propuesta se enmarca en el modelo de atención en Consejería Personal, en la cual se trabajan diferentes talleres en formato de Psicoeducación buscando favorecer las problemáticas asociadas al servicio.

La locación de este servicio se da en el Campus de la Universidad, Bloque B, Segundo Piso.

Cobertura: Aplica para todos los estudiantes, funcionarios y familiares en primer grado de consanguinidad de estudiantes y funcionarios sin de la Institución Universitaria Politécnico Grancolombiano.

3. PROYECTO DE INNOVACION Y TECNOLOGIA

El proyecto de Innovación y tecnología busca desarrollar la aplicación de Realidad Virtual y Neurotecnología como mediación para la generación de conocimiento en diferentes disciplinas, lo anterior a través de la optimización de los recursos de laboratorio de Psicología, promoviendo de esta manera el trabajo interdisciplinario, la participación estudiantil y la movilidad docente a través de actividades virtuales como las clases espejo. Propuesta de actividades Asociadas Al Proyecto.

Objetivos específicos:

- Optimización de recursos (tecnológicos y espacios físicos).
- Movilidad docente entrante y saliente.
- Participación de estudiantes y profesores alrededor de un tema transversal a diferentes disciplinas.
- Posicionamiento de la imagen institucional al darle vida a un elemento realmente diferencial que tiene impacto en el entorno académico y organizacional.
- Fortalecimiento de la investigación formativa y aplicada para diferentes programas de la Institución.

El Centro de Realidad Virtual y Neurociencias: Ofrece cursos, seminarios, talleres, demostraciones, intervenciones y prácticas dirigidas a estudiantes, profesionales, Instituciones de educación superior y empresas que les interese fortalecer competencias en el ámbito que vincula a la neurociencia y la realidad virtual con diferentes saberes como el mercadeo, la educación, la psicología, la administración de personal y las ciencias básicas.

- Consultoría en creación y validación de instrumentos de evaluación psicológica, integrando la tecnología con las herramientas psicotécnicas.
- Alquiler de laboratorios móviles de realidad virtual y Neurotecnología para capacitación y demostraciones en regiones.
-

- Análisis de los datos obtenidos por la implementación de los equipos de realidad virtual y Neurotecnología con el fin de aportar a procesos de investigación los cuales se articulan con el desarrollo de los proyectos de investigación formativa (PIF) los cuales se requieren en el ejercicio de prácticas, del mismo modo en este espacio existirá la posibilidad de realizar propuestas para trabajo de grado.

4. LABORATORIO DEL CENTRO DE PSICOLOGÍA

El Centro de Psicología, cuenta con el servicio del Laboratorio de Psicología, el cual se encuentra articulado a las funciones sustantivas de docencia, investigación y extensión, su objetivo central es el mejoramiento de la calidad académica del Departamento. Desde el Laboratorio de Psicología se apoya el trabajo de investigadores que requieran de un espacio experimental, así como material, instrumentos y equipos tecnológicos que brinda soporte a la labor realizada en el ámbito académico e investigativo, dentro de sus funciones se encuentra la Gestión de las prácticas internas y externas de laboratorio que incluyen el uso de los instrumentos y pruebas por medio de tres espacios: experimentales, demostrativas y formativas.

Prácticas Experimentales: El propósito de este tipo de prácticas es el manejo del modelo empírico analítico, que permitirá al estudiante manipular una o varias variables independientes de manera intencional para observar el efecto sobre la o las variables dependientes.

Prácticas Demostrativas: En este tipo de práctica se orienta a la comprobación de un fenómeno o proceso psicológico por medio de un instrumento o herramientas de medición, los cuales estarán apoyados en la observación del estudiante, logrando así consolidar el aprendizaje por medio del uso de las herramientas orientadas para tal fin.

Prácticas Formativas: En este tipo de ejercicio práctico se busca el desarrollo y consolidación de habilidades específicas en el área de la psicología, por medio de la aplicación de los distintos conceptos teóricos, las actividades en este tipo de

prácticas pueden incluir: aplicación de instrumentos de evaluación e intervención, ejercicios conductuales y de observación en distintas situaciones por lo cual puede requerir la aplicación de varias sesiones. En este tipo de prácticas se incluyen las capacitaciones para las pruebas e instrumentos de medición del laboratorio.

- Frente a los espacios físicos, el Laboratorio cuenta con cámara y antecámara de Gesell y módulo de experimentación, ubicado en el bloque B, segundo piso.

Adicionalmente contamos con el diseño e implementación de actividades del proyecto de Innovación a cargo del Centro de Psicología como:

- Desarrollo de investigación por medio de la implementación del material de laboratorio.
- Elaboración y administración de talleres en empresas, colegios y universidades.
- Demostraciones de Neurotecnología en empresas, colegios y universidades
- Aplicación y validación de test de las distintas áreas que confluyen en el centro para desarrollar investigación.
- Garantizar las capacitaciones en pruebas e insumos del Centro de Psicología.
- Apoyo en la divulgación y propuesta de difusión en redes del Centro de Psicología.
- Garantizar el contenido en la APP y redes institucionales.

HORARIOS DE SERVICIO:

Lunes a Viernes:

8:00 AM – 1:00 PM

1:00 PM – 6:00PM

6:00 PM - 9:00 PM

Sábados:

–8:00 Am – 1:00PM

ESTRUCTURA ORGANIZACIONAL

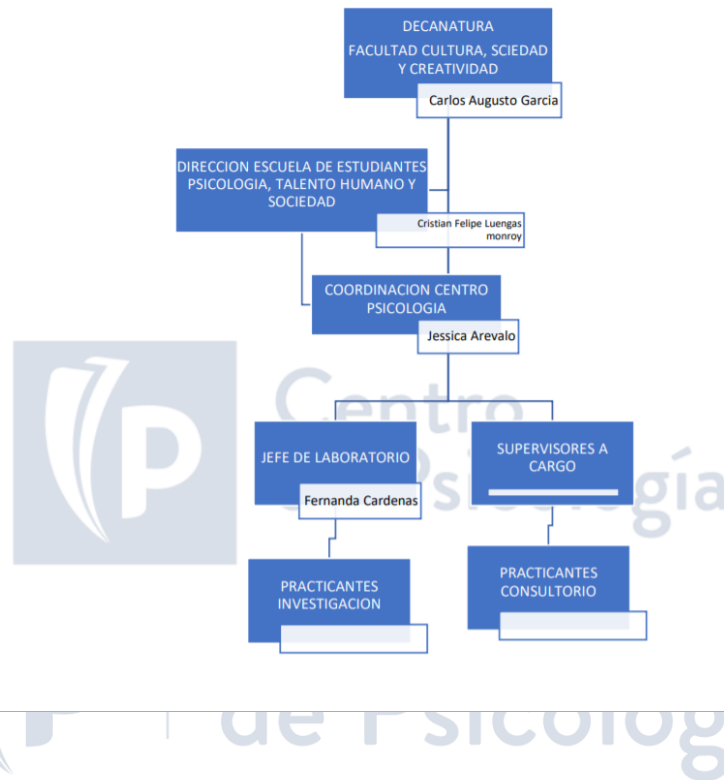

Coordinador Centro de Psicología:

Jessica Arévalo Parra

Jefe de Laboratorio:

Luisa Fernanda Cárdenas

Supervisores:

Diana Patricia Castañeda

Natalia Turriago

Contacto Centro de Psicología:

Jessica Marcela Arévalo

jmarevalopa@poligran.edu.co

745 55-55 Ext.1240

Luisa Fernanda Cárdenas

lcardenas@poligran.edu.co

745 55-55 Ext.1266

