

ESTAMOS CONTIGO EN CADA PASO

INSCRIBE MÓDULOS A TU RITMO



Glosario de términos relacionados con asignaturas:

ATRIBUTO

Indica características especiales del curso. Ejemplo: ELECTIVA, ÉNFASIS.

CAMPUS

Ubicación de la sede. Ejemplo: Bogotá, Medellín, Virtual. Nota: la Sede Virtual aplica para los NRC programas y cursos que se ofertan de forma virtual.

EDIFICIO

Lugar en el cual se oferta el curso. Si el mismo es virtual, se muestra: edificio VIRT.

HORAS

Corresponde al número de créditos del curso o asignatura.

HORAS DE REUNIÓN

Horario detallado del NRC.

INSTRUCTOR

Docente responsable de acompañar el espacio académico al NRC.

MATERIA

Área de conocimiento a la cual pertenece el curso o asignatura. Ejemplo de curso o asignatura: Matemáticas 1, Cálculo Diferencial.

NÚMERO DE CURSO

Código genérico de curso. Ejemplo: ECA 40876.

NRC (NÚMERO DE REFERENCIA DE CURSO)

Es un número grupo de cada curso o asignatura que indica el horario, salón y docente. Es el código que identifica cada curso-sección de un periodo determinado

PERIODO

Semestre en el cual se oferta o dictará el NRC.

- Pregrado: 10 (primer semestre), 50 (intersemestral primer semestre), 60 (segundo semestre), 98 (intersemestral segundo semestre). Ejemplo: 202110 primer semestre del año 2021
- Posgrado: 30 (primer semestre), 80 (segundo semestre)

PROYECCIONES

Corresponde a los cursos o asignaturas que el estudiante tiene pendiente por aprobar y pertenecen al plan de estudios académico de su programa.

SALÓN

Espacio físico en el cual se dicta el NRC. Si el mismo es virtual no se muestra salón en el horario.

SECCIÓN

Número consecutivo de grupos que corresponde a cada curso. Ejemplo: 100, 101, 200, 202.

Nota: si la sección empieza por 100, corresponde a Bogotá. Si empieza por 200, corresponde a Medellín.

SMART CAMPUS

Herramienta que permite al estudiante realizar consultas, solicitudes financieras y académicas, así como acceder a todos los servicios que ofrece la Institución.

STATUS

En la búsqueda de secciones o NRC, indica el cupo que tiene disponible.

STATUS

Dentro del horario del estudiante indica si el NRC está Inscrito, Borrado, Cancelado o Aplazado.

TIPO DE HORARIO

Corresponde a la forma como se imparte el curso. Ejemplo: virtual, teórico-práctico, práctico.

TÍTULO

Nombre del curso o asignatura. Ejemplo: Cálculo Diferencial.

GLOSARIO DE TÉRMINOS DE ESTATUS DE ESTUDIANTE:

ESCUELA

Escuela o facultad a la cual pertenece el programa académico.

HORAS GANADAS

Indica el número de créditos que el estudiante tiene aprobados.

NIVEL

Grado de formación. Ejemplo: pregrado, posgrado.

PGA

Promedio general acumulado.

PERÍODO DE CATÁLOGO

Vigencia del pènsum o plan de estudios. Período de admisión: período académico en el cual el estudiante ingresó a la institución.

PLAN DE ESTUDIOS

Corresponde al programa académico en el cual el estudiante está registrado.

PROGRAMA

Programa académico en el cual está registrado el estudiante.

RETENCIÓN

Indica que el estudiante tiene un bloqueo por alguna deuda o documento pendiente. Ejemplo: retención por biblioteca, retención financiera.

STATUS DE ALUMNO

Indica si está Activo, Aplazado, Graduado.

STATUS DE PLAN DE ESTUDIOS

Indica el estatus del estudiante respecto al programa académico. Ejemplo: Cancelado, Activo, Aplazado.

TIPO DE ADMISIÓN

Corresponde al tipo de ingreso del estudiante. Ejemplo: Admisión por Convenio, Estándar.

TURNO

Indica el periodo de tiempo en el que el estudiante tendrá habilitado el sistema para realizar el proceso de inscripción de materias o módulos.

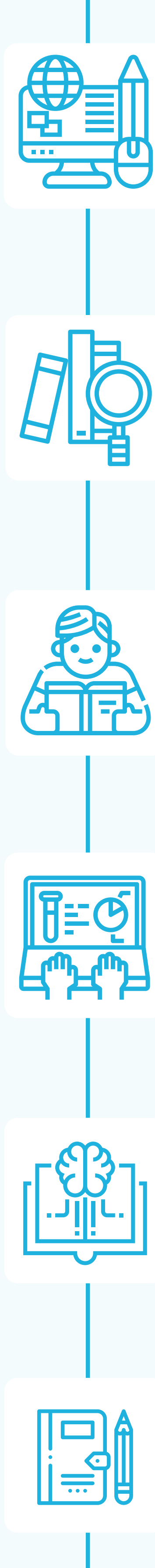

GLOSARIO DEL CAMPUS VIRTUAL

AULA VIRTUAL

Espacio en donde se visualizan los contenidos académicos que contienen los módulos, se da la interacción entre tutores y estudiantes y se realizan todas las actividades de aprendizaje.

CAMPUS VIRTUAL

Es el escenario virtual del Politécnico Gran Colombiano, a través del cual la comunidad universitaria se informa, conoce e interactúa.

MÓDULO

Denominación que se le da a las materias o asignaturas virtuales.

SEMESTRE

Periodo académico que para el caso de un estudiante virtual consta de 2 bloques, cada uno con una duración de 8 semanas. En el primer bloque los estudiantes cursan de 2 a 3 módulos y en el segundo bloque cursan otros 2 o 3 módulos diferentes para completar su carga académica semestral.

RECUERDA QUE CUENTAS CON NUESTRO APOYO DURANTE TODO EL PROCESO